

Liste des projets

État au: 11.04.2026

Arne Pfeiffer

Büntenacker, Starrkirch-Wil, Lucerne



| | |
|------------------------------|-----------------------------|
| Descriptif | Lotissement d'habitation |
| Type de projet | Nouvelle construction |
| Planification et réalisation | 2011 - 2015 |
| Maître d'ouvrage | Frutiger AG, Thun |
| Architecte | Rykart Architekten AG, Bern |

Tscharnergut, Waldmannstrasse 25 et 39, Berne



| | |
|------------------|--|
| Descriptif | Plus de 40 ans se sont écoulés depuis la construction du Tscharnergut. L'immeuble collectif de 96 appartements au total dans le Tscharnergut sera modernisé et permettra à l'avenir d'offrir des logements modernes. La rénovation comprend des interventions dans la construction technique et des adaptations spatiales dans les appartements, raison pour laquelle une analyse des matériaux de construction a été effectuée avant le début des travaux. La présence de polluants dans différents éléments de construction implique une déconstruction conforme par une entreprise spécialisée. |
| Type de projet | Transformation |
| Maître d'ouvrage | FAMBAU Genossenschaft, Bern Baugenossenschaft Brünnen-Eichholz, Bern |
| Architecte | Matti Ragaz Hitz Architekten AG, Liebefeld-Bern Rolf Mühlethaler Architekt BSA SIA, Bern |

Ensemble résidentiel Sidhalde Etappe II, Lucerne



| | |
|------------------------------|--|
| Type de projet | Nouvelle construction |
| Planification et réalisation | 2014 - 2017 |
| Maître d'ouvrage | Gebr. Amberg Generalunternehmung AG |
| TU/GU | Gebr. Amberg Bauunternehmung AG |
| Architecte | Architekturgemeinschaft: Peter Frei Architektur GmbH, Schürch Architekten |

Siège de Hapimag, Lucerne



| | |
|------------------------------|---|
| Type de projet | Nouvelle construction |
| Planification et réalisation | 2017 - 2018 |
| Maître d'ouvrage | Hapimag AG |
| Planification générale | Ghisleni Partner AG |
| Architecte | ARGE BLUE Architects und Ghisleni Partner AG |

Chalet Rothüsi, Lucerne



| | |
|------------------------------|----------------------------|
| Type de projet | Transformation |
| Planification et réalisation | 2016 - 2018 |
| Maître d'ouvrage | Privat |
| Architecte | Haaf & Haemmig Architekten |

Ensemble résidentiel Sidhalde Etappe III, Lucerne



| | |
|------------------------------|--|
| Type de projet | Nouvelle construction |
| Planification et réalisation | 2015 - 2017 |
| Maître d'ouvrage | Gebr. Amberg Generalunternehmung AG |
| Planification générale | Gebr. Amberg Bauunternehmung AG |
| Architecte | Architekturgemeinschaft: Peter Frei Architektur GmbH, Schürch Architekten |

Haldenmatt, Sempach, Lucerne



| | |
|------------------------------|--------------------------------------|
| Type de projet | Transformation |
| Planification et réalisation | 2015 |
| Maître d'ouvrage | Ralph und Julia Torgler, Emmenbrücke |
| Architecte | Emanuel Tobler, Luzern |

Centre de sport et de loisirs Trägerhard, Lucerne



| | |
|------------------------------|--|
| Descriptif | Rénovation et construction d'un centre sportif et de loisirs avec piscine et patinoire |
| Type de projet | Nouvelle construction, Extension |
| Planification et réalisation | 2015 - 2019 |
| Maître d'ouvrage | Gemeinde Wettingen |
| Architecte | Scheitlin Syfrig Architekten AG |

Immeuble résidentiel et commercial à la Neustadtstrasse 6+8 de Lucerne, Lucerne



| | |
|------------------------------|---|
| Descriptif | Rénovation totale d'un immeuble d'habitation/commercial |
| Type de projet | Transformation |
| Planification et réalisation | 2016 |
| Maître d'ouvrage | Zurich IMRE AG, Zürich |
| Architecte | Rohrer Sigrist Architekten GmbH, Luzern |

TOFFENHOLZ À BELP, LUCERNE



| | |
|--------------------------------|----------------------------|
| Type de projet | Nouvelle construction |
| Planification et réalisation | 2015 |
| Maître d'ouvrage | Privat |
| Coûts / volume de construction | Haaf & Haemmig Architekten |

2 IMMEUBLES LOCATIFS À OBERDORF / KIRCHWEG, LUCERNE



| | |
|------------------------------|---|
| Descriptif | Construction de deux immeubles d'habitation avec parking commun. |
| Type de projet | Nouvelle construction |
| Planification et réalisation | 2017 - 2018 |
| Maître d'ouvrage | ACAMA Immobilien AG, Sursee |
| Architecte | Entwurf bis Baubewilligung: Imens GmbH, Baar / Ausführungsplanung: IGD Grüter AG / Projektiniziator: Zimmermann AG, Aarau |
| Planification générale | IGD Grüter AG |

CENTRE DE SOINS POUR PERSONNES ÂGÉES ET DE SOINS À DOMICILE DE DÜBENDORF, ZÜRICH



| | |
|------------------------------|---------------------------|
| Type de projet | Nouvelle construction |
| Planification et réalisation | 2015 - 2018 |
| Maître d'ouvrage | Stadt Dübendorf |
| Architecte | Batimo AG Architekten SIA |
| Planification générale | Batimo AG Architekten SIA |

Maison de retraite Scheidegg, Herzogenbuchsee à Berne, Berne



| | |
|------------------------------|---------------------------------------|
| Descriptif | Construction de remplacement |
| Type de projet | Nouvelle construction |
| Planification et réalisation | 2013 - 2016 |
| Maître d'ouvrage | Stiftung Alterszentrum Scheidegg |
| Architecte | FRB + Partner Architekten AG, Ittigen |

Birmannsgasse 47, Bâle



| | |
|------------------------------|--|
| Descriptif | Conseil en physique du bâtiment et en acoustique |
| Type de projet | Transformation |
| Planification et réalisation | 2015 - 2016 |
| Maître d'ouvrage | Privat |
| Architecte | Reuter Architekten / Salathé Architekten |

Remise en état du bâtiment de la Migros, Brugg, Berne



| | |
|------------------------------|--|
| Descriptif | Remise en état totale des surfaces de vente, du restaurant, de l'entrepôt et des locaux annexes MIGROS |
| Type de projet | Transformation |
| Planification et réalisation | 2015 |
| Maître d'ouvrage | Genossenschaft Migros Aare, Schönbühl |
| Architecte | Ducksch & Anliker Architekten AG, Langenthal |

Centrale énergétique Réseau de chaleur Utilisation de l'eau du lac Weggis, Lucerne

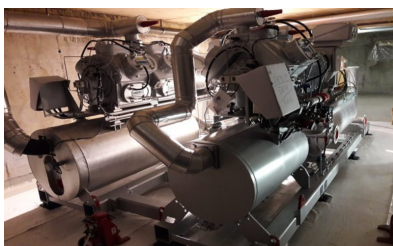

| | |
|------------------------------|---------------------------------|
| Descriptif | Réseau de chaleur du lac Weggis |
| Planification et réalisation | 2017 |
| Maître d'ouvrage | Korporation Weggis |
| Architecte | ENGIE Services AG |

Tour de logement à Köniz, Bâle

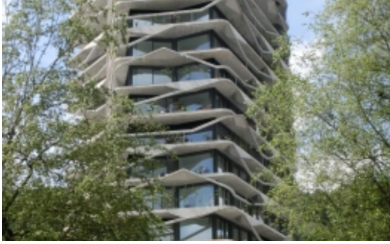

| | |
|------------------------------|---|
| Type de projet | Nouvelle construction |
| Planification et réalisation | Projektierung 2010-2014; Realisierung 2014-2016 |
| Architecte | Buchner Bründler Architekten BBA SIA |
| Planification générale | Baumann Projektmanagement, Basel |
| Entreprise totale | Priora AG / Generalunternehmung, Bern |

Maison des arts et métiers de Hinterkappelen, Lucerne



| | |
|------------------------------|----------------------------|
| Type de projet | Transformation |
| Planification et réalisation | 2016 |
| Maître d'ouvrage | Privat |
| Architecte | Haaf & Haemmig Architekten |

Gymnase Interlaken, Lucerne



Descriptif Les bâtiments du lycée d'Interlaken, conçus comme un campus, et l'école Mittengraben, qui fait partie du complexe, ont été construits entre 1969 et 1971. Après plus de 45 ans d'utilisation intensive, les bâtiments étaient en mauvais état de construction. La rénovation complète a permis d'adapter les bâtiments aux besoins actuels des utilisateurs, aux normes de sécurité et aux directives cantonales en matière de construction et d'énergie. A l'exception de l'aile du gymnase, tous les bâtiments répondent au standard Minergie-ECO après la rénovation complète. Des concepts pour des rénovations selon Minergie-P-ECO ont également été élaborés pour tous les bâtiments. Une installation photovoltaïque a été installée sur les toits du bâtiment principal et des annexes. Une ventilation contrôlée est désormais installée dans tous les bâtiments.

| | |
|------------------------------|---|
| Planification et réalisation | 2010 - 2016 |
| Maître d'ouvrage | Amt für Grundstücke und Gebäude AGG, Bern |
| Architecte | Brügger Architekten AG, Thun |

École de langues Battenberg, Berne



Descriptif Rénovation du bâtiment scolaire avec gymnase intégré datant de 1969 selon le standard Minergie

| | |
|------------------------------|---------------------------------|
| Type de projet | Transformation |
| Planification et réalisation | 2013 - 2016 |
| Maître d'ouvrage | Salome Brunner-Stiftung, Wabern |
| Architecte | 3B Architekten AG, Bern |

Inselspital, Bâtiment Anna-Seiler, Berne

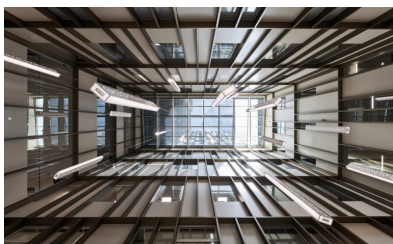

| | |
|--------------------------------|---|
| Descriptif | Le nouveau bâtiment BB12 est le nouveau bâtiment principal de l'Inseldareal à Berne. Le bâtiment a depuis été renommé 'Anna Seiler Haus' et ce projet représente un travail innovateur quant à la certification Minergie-P-ECO car il s'agit du premier bâtiment hospitalier de cette taille et de cette complexité à être construit selon cette norme. |
| Type de projet | Nouvelle construction |
| Planification et réalisation | 2015 - 2023 |
| Maître d'ouvrage | Inselspital Bern |
| Architecte | Planergemeinschaft Archipel, Bern GWJ Architektur AG, Bern IAAG Architekten AG, Bern ASTOC Architects and Planners GMBH, Köln (DE) |
| Coûts / volume de construction | CHF 500 Mio / 83'000 m ² / 260'000 m ³ |
| Montant des honoraires | CHF 1.5 Mio |
| Video | © Verein Minergie |

Lotissement Feldbreite, Terrain F, Lucerne



| | |
|------------------------------|--|
| Descriptif | Nouvelle construction d'un lotissement |
| Type de projet | Nouvelle construction |
| Planification et réalisation | 2015 - 2017 |
| Entreprise totale | Gebr. Amberg Generalunternehmung AG |
| Architecte | GWJ Architekten AG |

Tychpark Oftringen, Lucerne



| | |
|------------------------------|--|
| Descriptif | Construction de 2 immeubles d'habitation et transformation de la villa / du bâtiment industriel Tychpark |
| Type de projet | Nouvelle construction, Extension |
| Planification et réalisation | 2015 - 2018 |
| Maître d'ouvrage | Wettstein ImmoConsulting AG |
| Architecte | Wettstein Architekten AG |

Hôtel Hirschen à Oberkirch, Lucerne

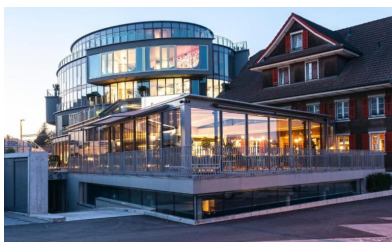

| | |
|------------------------------|---|
| Type de projet | Nouvelle construction |
| Planification et réalisation | 2015 - 2019 |
| Maître d'ouvrage | Immo AG Oberkirch |
| Architecte | Architektur- und Planungsbüro Stefan Zopp |

Remise en état de la Mittelstrasse 43, Berne



Descriptif

L'immeuble de la Mittelstrasse 43 à Berne appartenait aux CFF et avait été construit en 1903 sur ordre des Chemins de fer fédéraux suisses nouvellement créés en tant que bâtiment administratif. Le canton de Berne a racheté aux CFF ce bâtiment indépendant en grès. Le bâtiment, considéré comme digne de protection par le service de conservation des monuments historiques, a été rénové et transformé en vue de sa nouvelle utilisation par l'université de Berne. Un bâtiment polyvalent pour les instituts a été réalisé, complété par une nouvelle annexe dans la cour intérieure pour une bibliothèque en libre-accès couvrant plusieurs domaines. Le bâtiment existant a été certifié Minergie-ECO, l'extension dans la cour intérieure a été certifiée Minergie-P-ECO.

| | |
|------------------------------|--|
| Type de projet | Transformation |
| Planification et réalisation | 2013 - 2018 |
| Maître d'ouvrage | Amt für Grundstücke und Gebäude des Kantons Bern |
| Architecte | alb architektengemeinschaft ag, Bern |

Immeuble d'habitation au Dörfliweg 10, Lucerne



| | |
|------------------------------|--|
| Descriptif | Ersatzneubau eines Bauernhauses mit Ortsbildschutz |
| Type de projet | Nouvelle construction |
| Planification et réalisation | 2014 - 2016 |
| Maître d'ouvrage | Erbgemeinschaft Maria Bolliger – Eichenberger |
| Architecte | Haemmig + Haaf Architekten AG Bern |

Pfistergasse à Lucerne, Lucerne



| | |
|------------------------------|---|
| Descriptif | Rénovation et transformation d'un hôtel en appartements, protégé en tant que monument historique. |
| Type de projet | Transformation |
| Planification et réalisation | 2014 - 2016 |
| Maître d'ouvrage | ZO1 AG, Bern |
| Architecte | Architekturbüro Iwan Bühler GmbH, Luzern |